

 <p>MUĞLA SITKI KOÇMAN ÜNİVERSİTESİ</p>	<p>MİMARLIK FAKÜLTESİ SÜREÇ EL KİTABI</p>	Yayın Tarihi	28.06.2019
		Revizyon No / Tarih	
		Sayfa / Toplam Sayfa	1/2

SÜREÇ ADI	Kayıt Yenileme
SÜRECİN SORUMLULARI	Öğrenci, Öğrenci İşleri, Öğrenci Danışmanı
SÜREÇ ORGANİZASYON İLİŞKİSİ	Öğrenci, Öğrenci İşleri, Bölüm Başkanlığı, Öğrenci Danışmanı
ÜST SÜRECİ	Öğrenci İşleri Süreci
SÜRECİN AMACI	Öğrencilerin Kayıt Yenileme İşlemlerinin Gerçekleştirilmesi,
SÜRECİN SINIRLARI	Bölüm Başkanlığınca Danışman Listesinin Belirlenmesi İle Başlar, Kaydın Onaylanması İle Biter
SÜREÇ ADIMLARI	<ul style="list-style-type: none"> • Bölüm Başkanlığı Danışman Listesini Belirler. • Öğrenci Bilgi Sistemine Belirlenen Danışmanlar Öğrenci İşlerince Atanır. • Öğrenciler İlan edilen Akademik Takvimde Belirlenen Günlerde Kayıt Yenileme ve Ders Atama İşlemlerini OBS Üzerinden Yaparlar. • Öğrenciler Ders Değişikliklerini Ekle Sil Haftasında Yaparlar. • Kayıt Yenileme Süreci İçerisinde Öğrenciler Öğrenci Bilgi Sisteminden Kayıt yenileme İşlemlerini Kontrol Eder.

Süreç El Kitabı Versiyon No:1, Versiyon Tarihi: 28.06.2019

Bu dokümandaki bilgiler fakültemizin yazılı izni olmaksızın dağıtılamaz, kullanılamaz.

 MUĞLA SİTKİ KOÇMAN ÜNİVERSİTESİ	MİMARLIK FAKÜLTESİ SÜREÇ EL KİTABI	Yayın Tarihi	28.06.2019
		Revizyon No / Tarih	
		Sayfa / Toplam Sayfa	2/2

KAYIT YENİLEME SÜRECİ İŞ AKIŞI

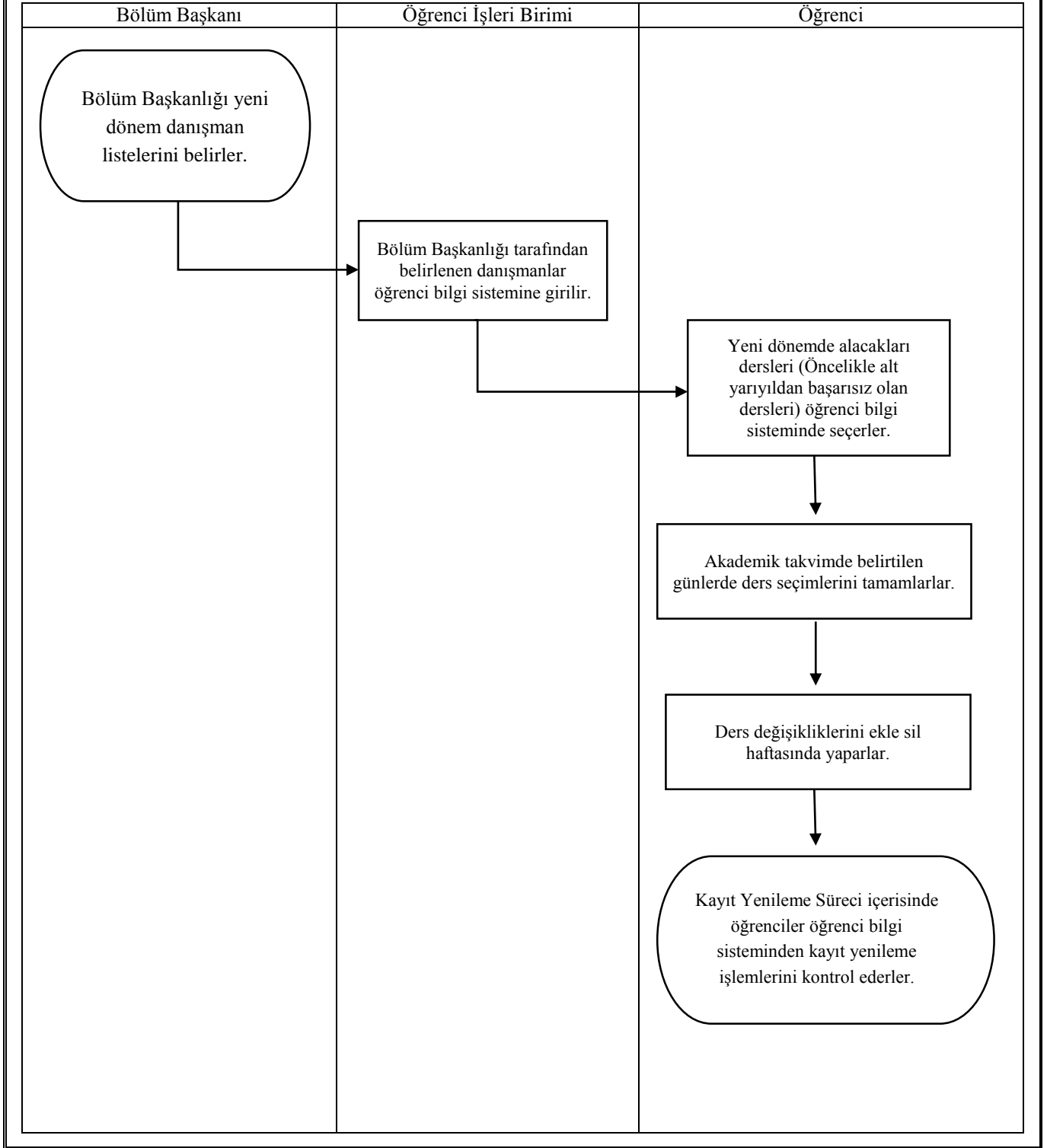

Süreç El Kitabı Versiyon No:1, Versiyon Tarihi: 28.06.2019

Bu dokümandaki bilgiler fakültemizin yazılı izni olmaksızın dağıtılamaz, kullanılamaz.